

引越しチェックリスト

引越し日 20 年 月 日

新居住所	新居電話番号
------	--------

引越し決定後～1ヶ月前

	チェック項目	準備事項	届け先
<input type="checkbox"/>	貸し主への連絡(新旧住居)		新旧居の管理員
<input type="checkbox"/>	梱包資材の手配(自分で準備する場合)		
<input type="checkbox"/>	粗大ゴミ・有害ゴミ等の処分(引取先の手配)	家電リサイクル券(一部)	自治体・専門業者
<input type="checkbox"/>	固定電話の移転手配		NTT(局番なしの116番)
<input type="checkbox"/>	プロバイダの移転手配		契約プロバイダ

引越し1～2週間前

	チェック項目	準備事項	届け先
<input type="checkbox"/>	転出・転居届		旧居の最寄り市区役所・町村役場
<input type="checkbox"/>	転校届け	転出証明書など	在学中の学校長
<input type="checkbox"/>	国民健康保険の資格喪失届	国民健康保険証・印鑑	住民票がある市区役所・町村役場
<input type="checkbox"/>	国民年金の住所変更(転居の場合)	国民年金手帳・印鑑	住民票がある市区役所・町村役場
<input type="checkbox"/>	印鑑登録の廃止	印鑑登録証	住民票がある市区役所・町村役場
<input type="checkbox"/>	福祉関係の手続き	印鑑・転出証明書	住民票がある市区役所・町村役場
<input type="checkbox"/>	・乳児医療		
<input type="checkbox"/>	・児童医療		
<input type="checkbox"/>	・老人医療		
<input type="checkbox"/>	・敬老年金		
<input type="checkbox"/>	・福祉手当		
<input type="checkbox"/>	50cc～125ccのバイクの登録変更	ナンバープレート・印鑑・標識交付	バイクが登録してある市区役所・町村役場
<input type="checkbox"/>	ガス会社への移転連絡	事前に電話・インターネットでガス会社へ	ガス会社
<input type="checkbox"/>	電力会社への移転連絡	事前に電話・インターネットで電力会社へ	電力会社
<input type="checkbox"/>	水道局への移転連絡	事前に電話・インターネットで水道局へ	水道局
<input type="checkbox"/>	郵便物の転送手続き	郵便局所定の転出届け	旧居を所轄する郵便局
<input type="checkbox"/>	携帯電話会社への移転連絡		契約している携帯電話各社
<input type="checkbox"/>	NHKへの移転連絡	事前に電話・インターネットでNHKへ	
<input type="checkbox"/>	新聞、牛乳、食材等の配達店への連絡		各契約店へ
<input type="checkbox"/>	銀行・保険などの住所変更		各銀行・保険会社のインターネット・窓口
<input type="checkbox"/>	クリーニングの引き取り確認		最寄りのクリーニング店へ
<input type="checkbox"/>	小物類の梱包		
<input type="checkbox"/>	転居通知ハガキの準備		
<input type="checkbox"/>	引越し挨拶の手みやげ準備		1000円前後の品物など

引越し2日前～前日までに

	チェック項目	準備事項	届け先
<input type="checkbox"/>	清掃・ゴミ処理(旧居)		
<input type="checkbox"/>	ご挨拶(旧居の貸し主・近隣)		
<input type="checkbox"/>	冷蔵庫、洗濯機の電源を切る	引越し日の2日前には切っておく	
<input type="checkbox"/>	当日持って行く貴重品類をまとめる		
<input type="checkbox"/>			
<input type="checkbox"/>			

引越し当日			
	チェック項目	準備事項	届け先
<input type="checkbox"/>	旧居の明け渡し(鍵の返却)	鍵	旧居の管理員
<input type="checkbox"/>	ガス・電気・水道の使用開始(新居)	事前に電話連絡	新居のガス会社・電力会社・水道局
<input type="checkbox"/>	新居貸し主・近隣へのご挨拶	事前に買った手みやげ	
引越し後			
	チェック項目	準備事項	届け先
<input type="checkbox"/>	転入届け	転出証明書・印鑑	新居の市区役所・町村役場
<input type="checkbox"/>	転入学届	在学証明書・教科書無償給与証明書・就学通知書 新住所の住民票・転入学願い	自治体・専門業者
<input type="checkbox"/>	国民健康保険加入手続き	転出証明書・印鑑	新居の市区役所・町村役場
<input type="checkbox"/>	国民年金住所変更(転出時)	国民年金手帳・印鑑	新居の市区役所・町村役場
<input type="checkbox"/>	印鑑登録	登録する印鑑・身分証明証	新居の市区役所・町村役場
<input type="checkbox"/>	パスポート	期限有効のパスポート パスポート「所持人記入欄」を自ら訂正	姓名、本籍地が変わる場合は各都道府 県の旅券センターで手続き
<input type="checkbox"/>	運転免許証の住所変更	運転免許証・新住所の住民票・印鑑 県外へは証明写真	新住所所轄警察署・運転免許試験場
<input type="checkbox"/>	自動車の登録変更	変更登録申請書・手数料納付書・自動車検査証 印鑑・住民票・自動車保管場所証明書(車庫証明) 自動車損害賠償責任保険証明書	新住所所轄陸運支局
<input type="checkbox"/>	自動車保管場所証明申請(車庫証明手続き)	自動車保管場所証明申請書・印鑑 貸し駐車場の場合は貸し主が発行する 自動車保管場所使用許諾証明書のコピー	駐車スペースを管轄する警察署
<input type="checkbox"/>	50cc～125ccのバイクの登録手続き	旧居役所での手続き書類など	転入先の市区役所町村役場で新しい 「標識交付証明書」と「ナンバープレート」 を発行
<input type="checkbox"/>	126cc以上のバイクの登録変更	軽自動車届出済証・新しい住民票 自動車損害賠償責任保険証明書・印鑑 使用中のナンバープレート	新居の所轄陸運支局
<input type="checkbox"/>	敷金の精算	貸し主に保証金として預けていた敷金の返還	旧居の管理員
<input type="checkbox"/>	畜犬登録の住所変更	旧住所で交付された飼い犬の鑑札 狂犬病予防注射済証・印鑑	新居の市区役所・町村役場または保健所
<input type="checkbox"/>	転居先を通知	転居通知ハガキ	友人、知人へ

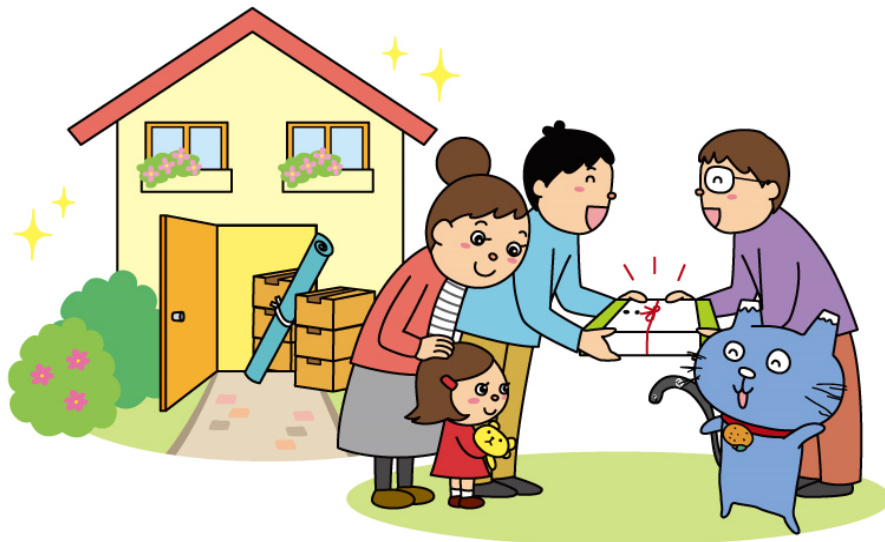

「私たちは、**静岡県ブランドNO.1**を目指します。」